

QUADRO DE ÁREAS		
ITEM	DESCRIÇÃO	ÁREA TOTAL (m²)
1	TERRENO	3227,98
2	BLOCO ADMINISTRAÇÃO	366,63
3	BLOCO 01	263,29
4	BLOCO 02	263,29
5	BLOCO 03	263,30
6	BLOCO BIBLIOTECA	139,44
7	BLOCO REFEITÓRIO	184,95
8	SANITÁRIOS	9,72
9	PASSAGEM 01	5,84
10	PASSAGEM 02	13,01
11	TOTAL CONSTRUÍDA	1480,89
TIPO DE PAVIMENTAÇÃO		
ITEM	DESCRIÇÃO	ÁREA TOTAL (m²)
	BLOQUETE INTERTRAVADO CINZA (existente)	
	CIMENTADO LISO, ACABAMENTO ÁSPERO, COM JUNTA SECA (existente)	
	ÁREA SEM PAVIMENTAÇÃO (existente)	

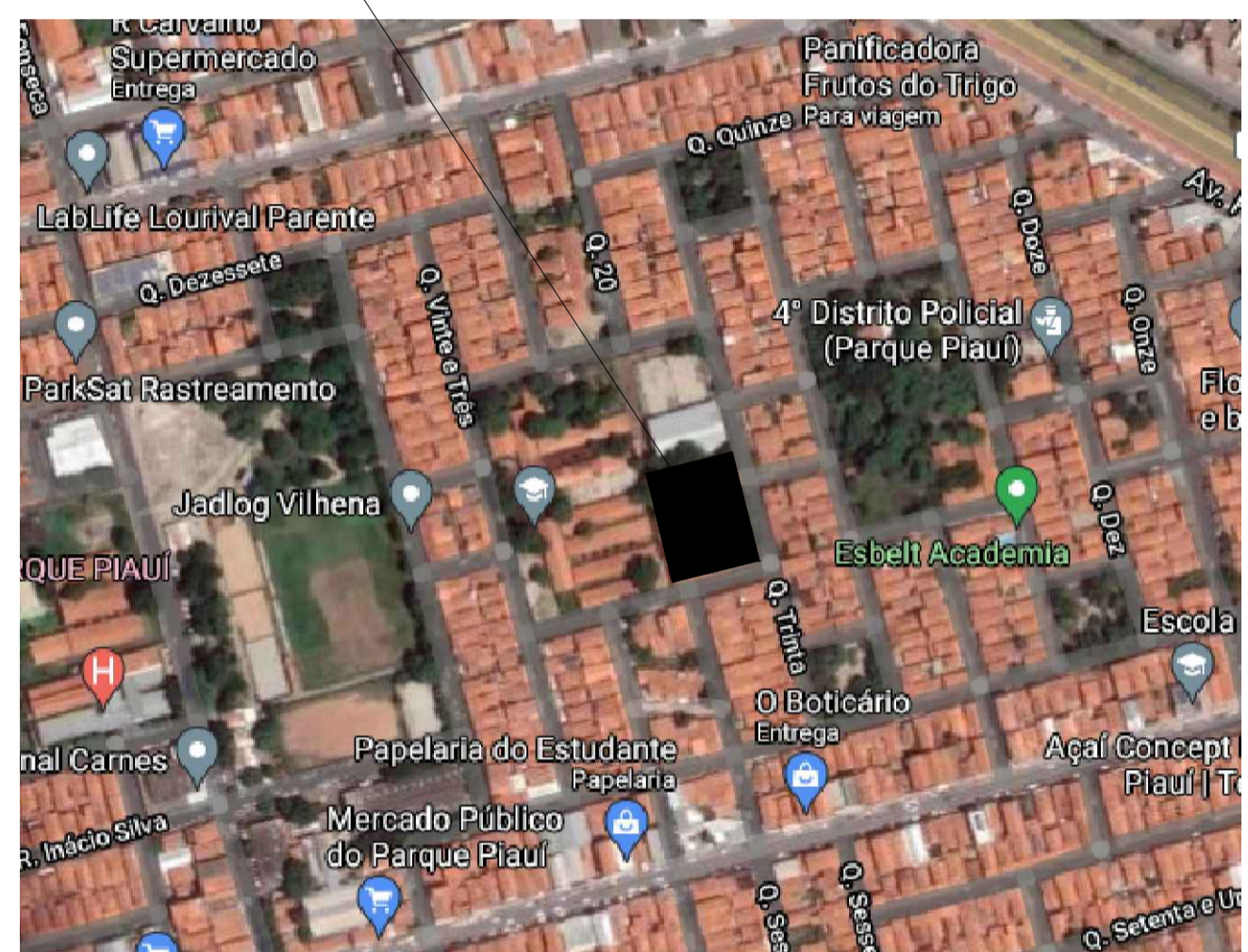
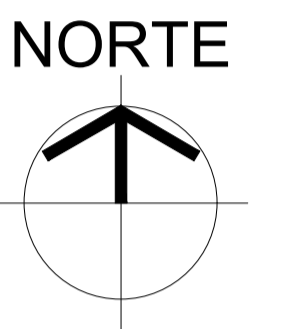

QUADRO DAS COORDENADAS GEOGRÁFICAS	
LATITUDE	-5.14166100179489
LONGITUDE	-42.78748826238895

HISTÓRICO		
ALTERAÇÃO	REVISÃO	DATA
1.		
2.		
3.		
4.		
5.		

ARQUITETO(A): Rafaela Rocha Soares A20083-5	ENGENHEIRO(A) RESPONSÁVEL: 	PROPRIETÁRIO:
---	------------------------------------	-----------------------



GOVERNO DO ESTADO DO PIAUÍ

SEDUC - SECRETARIA DE ESTADO DA EDUCAÇÃO
19º GRE - U. E. ANTÔNIO MARIA MADEIRA

DEPARTAMENTO: UNIDADE DE GESTÃO DA REDE FÍSICA			DESENHO: <div style="font-size: 2em; font-weight: bold; text-align: center;">ARQ</div>
TÍTULO DO PROJETO: PROJETO DE REFORMA			
ENDEREÇO DO SERVIÇO: EM FRENTE À QUADRA 27, S/N - BAIRRO PARQUE PIAUÍ			PRANCHA: <div style="font-size: 2em; font-weight: bold; text-align: center;">01/06</div>
TÍTULO DO DESENHO: PLANTA DE MACROLOCALIZAÇÃO e PLANTA DE SITUAÇÃO/LOCAÇÃO			
MUNICÍPIO: TERESINA - PI	ZONA: URBANA	ESCALA: INDICADA	
DESENHO: RAFAELA ROCHA SOARES	FASE: PROJETO ARQUITETÔNICO BÁSICO	DATA: JULHO / 2021	REVISÃO: ---

ENTO - PLANTA BAIXA

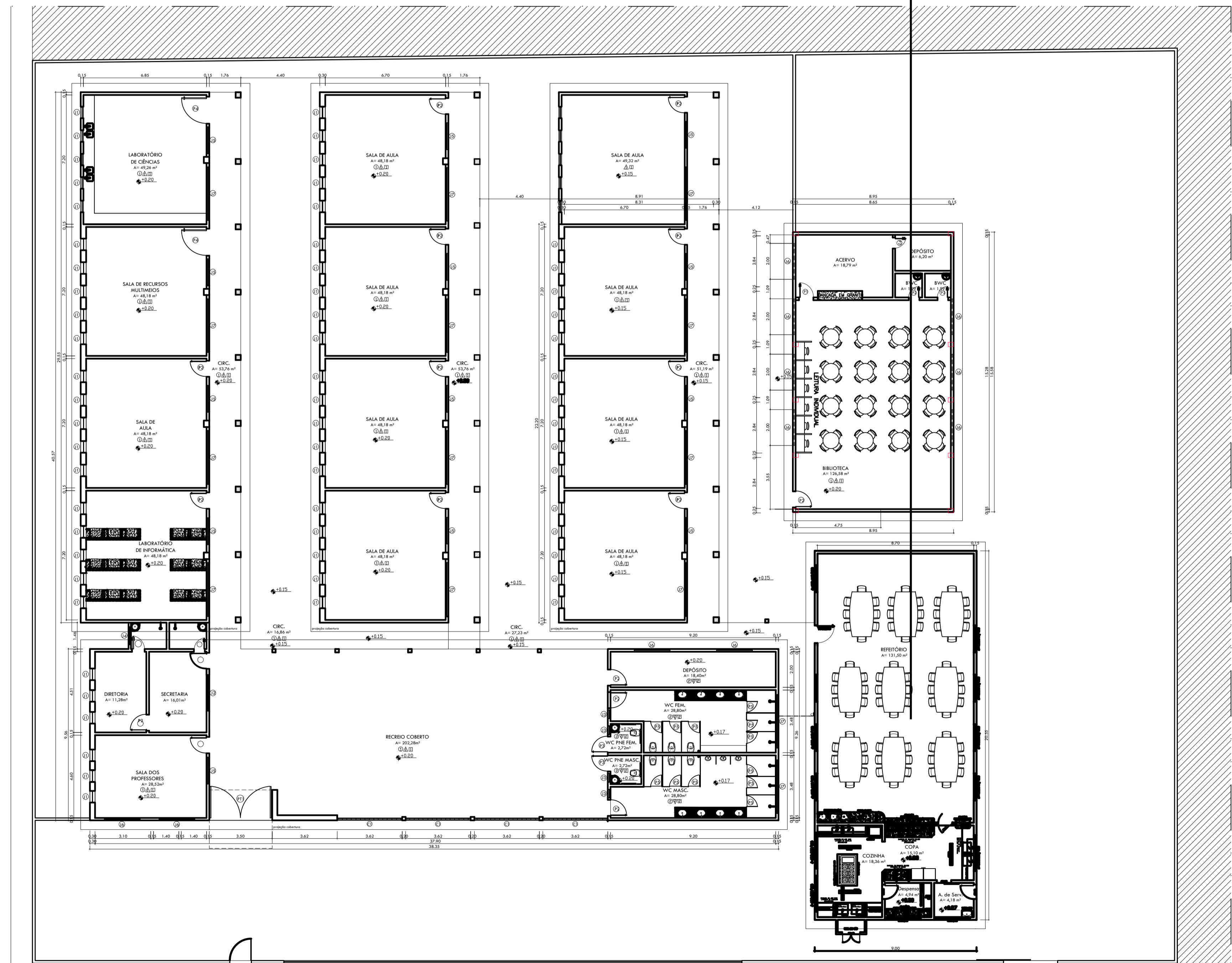

LEVANTAMENTO - PLANTA BAIXA
ESCALA : 1/100

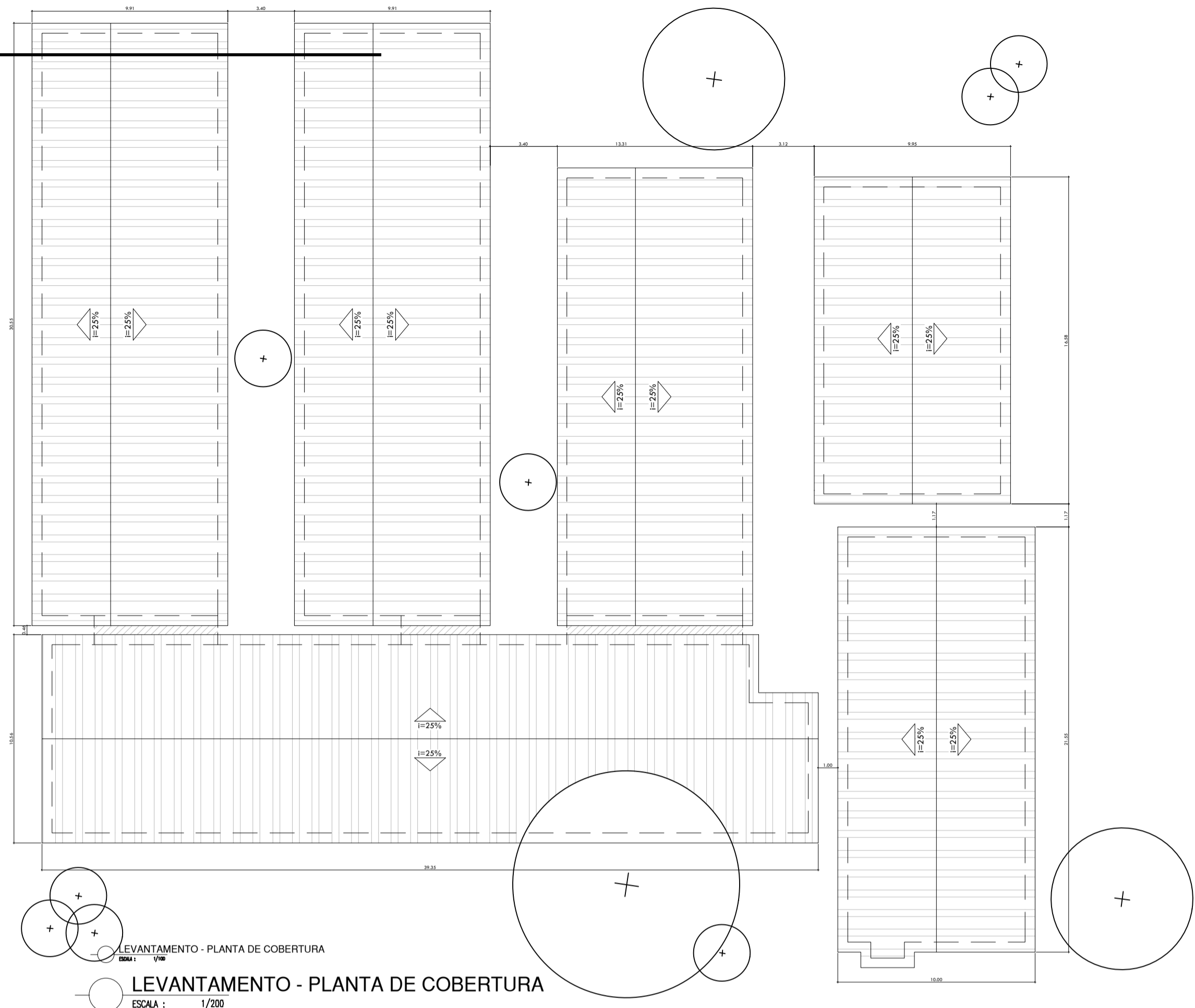

LEVANTAMENTO - PLANTA DE COBERTURA
ESCALA : 1/200

HISTÓRICO		
ALTERAÇÃO	REVISÃO	DATA
1.		
2.		
3.		
4.		
5.		

ARQUITETO(A): Rafaela Rocha Soares #22083-5	ENGENHEIRO(A) RESPONSÁVEL:	PROPRIETÁRIO:
---	----------------------------	---------------

 GOVERNO DO ESTADO DO PIAUÍ	
SEDUC - SECRETARIA DE ESTADO DA EDUCAÇÃO 19º GRE - U. E. ANTÔNIO MARIA MADEIRA	
DEPARTAMENTO: UNIDADE DE GESTÃO DA REDE FÍSICA	DESENHO: ARQ
TÍTULO DO PROJETO: PROJETO DE REFORMA	PRANCHA: 02/07
ENDEREÇO DO SERVIÇO: EM FRENTE À QUADRA 27, S/N - BAIRRO PARQUE PIAUÍ	
TÍTULO DO DESENHO: LEVANTAMENTO - PLANTA BAIXA e DE COBERTURA	
MUNICÍPIO: TERESINA - PI	ZONA: URBANA
DESENHO: RAFAELA ROCHA SOARES	FASE: PROJETO ARQUITETÔNICO BÁSICO
	DATA: JULHO / 2021
	REVISÃO: ---

COR PENA
red 07 0.1
yellow 07 0.2
green 07 0.3
cyan 07 0.4
blue 07 0.5
magenta 07 0.6
white 07 0.7
08 07 0.8
40 07 0.9
94 07 1.0
240 07 1.1
253 07 1.2

COR PENA
07 0.1
red 07 0.2
yellow 07 0.3
green 07 0.4
cyan 07 0.5
blue 07 0.6
magenta 07 0.7
white 07 0.8
08 07 0.9
40 07 1.0
94 07 1.1
240 07 1.2
253 07 1.3



LEGENDA DE ESQUADRIAS						
PORTAS						
Nº	DIMENSÕES (Largura x Altura x Altura do Piso)	ÁREA (m²)	TIPO	DESCRIÇÃO DA ESQUADRIA	CORES	QUANT. (UNID)
P1	3,40 x 2,50 x 0,00	8,50	ABRIR (02 folhas)	PORTÃO METÁLICO EM PERIS TUBULAR DE SEÇÃO RETANGULAR, PINTADO EM TINTA ESMALTE, COR VERDE FOLHA - Nº 2418. REF. VERBRAS (existente)		01
P2	0,80 x 2,10 x 0,00	1,68	CORRER	PORTA EM CHAPA METÁLICA DUPLA, PINTADA EM TINTA ESMALTE, COR VERDE FOLHA - Nº 2418. REF. VERBRAS (existente)		01
P3	0,80 x 2,10 x 0,00	1,68	ABRIR (01 folha)	PORTA EM CHAPA METÁLICA DUPLA, PINTADA EM TINTA ESMALTE, COR VERDE FOLHA - Nº 2418. REF. VERBRAS (existente)		09
P4	0,90 x 2,10 x 0,00	1,89	VAI E VEM	PORTA EM CHAPA METÁLICA DUPLA, PINTADA EM TINTA ESMALTE, COR VERDE FOLHA - Nº 2418. REF. VERBRAS (existente)		01
P5	0,90 x 2,10 x 0,00	1,89	ABRIR (01 folha)	PORTA, COM BARRA EM AÇO INOX PARA ACESSIBILIDADE, EM CHAPA METÁLICA DUPLA, PINTADA EM TINTA ESMALTE, COR VERDE FOLHA - Nº 2418. REF. VERBRAS (existente e reformada, com acabamento das bordas de inox)		02
P6	0,90 x 2,10 x 0,00	1,89	ABRIR (01 folha)	PORTA EM CHAPA METÁLICA DUPLA, PINTADA EM TINTA ESMALTE, COR VERDE FOLHA - Nº 2418. REF. VERBRAS (existente)		18
P6'	0,90 x 2,10 x 0,00	1,89	ABRIR (01 folha)	PORTA EM CHAPA METÁLICA DUPLA, PINTADA EM TINTA ESMALTE, COR VERDE FOLHA - Nº 2418. REF. VERBRAS (porta nova, mesmo modelo e padrão do P6)		01
P7	1,00 x 2,10 x 0,00	2,10	ABRIR (01 folha)	PORTA EM CHAPA METÁLICA DUPLA, PINTADA EM TINTA ESMALTE, COR VERDE FOLHA - Nº 2418. REF. VERBRAS (existente)		01
P8	0,60 x 1,65 x 0,20	0,99	ABRIR (01 folha)	PORTA EM ALUMÍNIO ANODADO NATURAL, FRISADO NA COR BRANCO (existente)		12
P9	1,00 x 1,80 x 0,00	1,80	ABRIR (01 folha)	PORTÃO METÁLICO EM PERIS TUBULAR DE SEÇÃO RETANGULAR, PINTADO EM TINTA ESMALTE, COR VERDE FOLHA - Nº 2418. REF. VERBRAS.		01
TOTAL						47

JANELAS						
Nº	DIMENSÕES (Largura x Altura x Altura do Piso)	ÁREA (m²)	TIPO	DESCRIÇÃO DA ESQUADRIA	QUANT. (UNID)	ÁREA TOTAL (m²)
J1	0,60 x 1,50 x 1,00	0,90	PIVOTANTE (01 folha)	JANELA EM CHAPA METÁLICA DUPLA, PINTADO EM TINTA ESMALTE NA COR VERDE FOLHA - Nº 2418. REF. VERBRAS.	60	54,00
J2	2,00 x 1,50 x 1,00	3,00	FIXA (01 folha)	JANELA EM METALON COM VIDRO TRANSLUCIDO, PINTADO EM TINTA ESMALTE NA COR VERDE FOLHA - Nº 2418. REF. VERBRAS.	01	3,00
J3	2,00 x 1,50 x 1,00	3,00	PIVOTANTE (03 folhas)	JANELA EM METALON COM VIDRO TRANSLUCIDO, PINTADO EM TINTA ESMALTE NA COR VERDE FOLHA - Nº 2418. REF. VERBRAS.	00	0,00
J4	0,40 x 0,40 x 2,00	0,16	PIVOTANTE (04 folhas)	JANELA EM CHAPA METÁLICA DUPLA, PINTADO EM TINTA ESMALTE NA COR VERDE FOLHA - Nº 2418. REF. VERBRAS.	02	0,32
J5	1,00 x 0,40 x 2,00	0,40	PIVOTANTE (02 folhas)	JANELA EM CHAPA METÁLICA DUPLA, PINTADO EM TINTA ESMALTE NA COR VERDE FOLHA - Nº 2418. REF. VERBRAS.	00	0,00
J6	1,50 x 0,50 x 2,00	0,75	PIVOTANTE (04 folhas)	JANELA EM CHAPA METÁLICA DUPLA, PINTADO EM TINTA ESMALTE NA COR VERDE FOLHA - Nº 2418. REF. VERBRAS.	13	9,75
J7	2,00 x 0,50 x 2,00	1,00	PIVOTANTE (04 folhas)	JANELA EM CHAPA METÁLICA DUPLA, PINTADO EM TINTA ESMALTE NA COR VERDE FOLHA - Nº 2418. REF. VERBRAS.	08	8,00
J8	3,00 x 0,50 x 2,00	1,50	PIVOTANTE (08 folhas)	JANELA EM CHAPA METÁLICA DUPLA, PINTADO EM TINTA ESMALTE NA COR VERDE FOLHA - Nº 2418. REF. VERBRAS.	12	18,00
J9	2,00 x 0,80 x 1,96	1,60	BASCULANTE (09 folhas)	JANELA EM METALON COM VIDRO TRANSLUCIDO, PINTADO EM TINTA ESMALTE NA COR VERDE FOLHA - Nº 2418. REF. VERBRAS.	05	8,00
J10	1,50 x 1,10 x 1,00	1,65	BASCULANTE (10 folhas)	JANELA EM METALON COM VIDRO TRANSLUCIDO, PINTADO EM TINTA ESMALTE NA COR VERDE FOLHA - Nº 2418. REF. VERBRAS.	08	13,20
TOTAL					109	114,27

VÃO, COBOGÓS E OUTROS						
Nº	DIMENSÕES (Largura x Altura x Altura do Piso)	ÁREA (m²)	TIPO	DESCRIÇÃO DA ESQUADRIA	QUANT. (UNID)	ÁREA TOTAL (m²)
C1	3,62 x 1,50 x 1,20	5,43	FIXO	COBOGÓ PRÉ-MOLDADO EM CONCRETO.	04	21,72
TOTAL					4	21,72

LEGENDA MATERIAIS DE ACABAMENTO	
IDENTIFICAÇÃO	DESCRIÇÃO
C.1	PISO INDUSTRIAL MOLDADO "IN LOCO", COM DIMENSÕES DE 100x100 cm. COR CINZA (existente)
C.2	PISO CERÂMICO 40x40 cm, COR BRANCA E REJUNTE NA COR CINZA BRANCO (existente)
C.3	PISO INTERTRAVADO, NA COR CINZA NATURAL (existente)
DESCRIÇÃO PAREDE	
P.1	CERÂMICA 10x10 cm, COR BRANCA, ATÉ ALTURA DE 1,50m DO PISO, COM REJUNTE NA MESMA COR, FAIXA EM CERÂMICA 10x10 cm, COR VERDE FOLHA, COM REJUNTE NA MESMA COR, ATÉ A ALTURA DE 1,60 cm E PINTURA EM TINTA ACRÍLICA COR BRANCO NEVE - 200. SEMI-BRILHO. REF. VERBRAS OU SIMILAR ATÉ O FORRO/TEITO
P.2	CERÂMICA 10x10 cm, NA COR BRANCO, COM REJUNTE CINZA BRANCO, ATÉ ALTURA DE FORRO (existente)
P.3	PINTURA EM TINTA ACRÍLICA COR BRANCO NEVE - 200. SEMI-BRILHO. REF. VERBRAS OU SIMILAR (existente)
P.4	CERÂMICA 40x40 cm, NA COR BRANCO, COM REJUNTE CINZA BRANCO, ATÉ ALTURA DE 1,20m DO PISO (existente)
P.5	PINTURA EM TINTA ACRÍLICA COR VERDE ÁGUA - VERLATEX PREMIUM COR VERDE ÁGUA - 2224 VERLATEX REF. VERBRAS STANDARD OU EQUIVALENTE
DESCRIÇÃO TETO	
T.1	TELHA VÁ (existente)
T.2	LAJE COM PINTURA EM TINTA ACRÍLICA COR BRANCA NEVE - 200. SEMI-BRILHO. REF. VERBRAS OU SIMILAR (existente)
T.2'	LAJE COM PINTURA EM TINTA ACRÍLICA COR BRANCA NEVE - 200. SEMI-BRILHO. REF. VERBRAS OU SIMILAR FORRO (pintura nova)
T.3	FORRO EM GESSO COM PINTURA EM TINTA ACRÍLICA COR BRANCA NEVE - 200. SEMI-BRILHO. REF. VERBRAS OU SIMILAR (existente)
T.4	FORRO EM PVC, COR BRANCA NEVE (existente)
T.5	FORRO MODULAR EM FIBRA MINERAL (nova)

NOTAS:

- OS REVESTIMENTOS DE PISO PAREDE E TETO PODERÃO SOFRER VARIAÇÃO QUANTO AO ESTADO DE EXISTÊNCIA OU REFEITOS, A DEPENDER DE ALGUMA DAS INTERVENÇÕES PREVISTA NA PLANTA BAIXA - MAPA DE INTERVENÇÕES (PRANCHA 03).
- COTAS EM METROS.
- MEDIDAS EM COTAS PREVALECEM SOBRE O DESENHO.
- CONFERIR MEDIDAS, ABERTURAS, NÍVEIS E PRUMOS NO LOCAL.

GOVERNO DO ESTADO DO PIAUÍ

SEDUC - SECRETARIA DE ESTADO DA EDUCAÇÃO

19º GRE - U. E. ANTÔNIO MARIA MADEIRA

DEPARTAMENTO: UNIDADE DE GESTÃO DA REDE FÍSICA

TÍTULO DO PROJETO: PROJETO DE REFORMA

ENDEREÇO DO SERVIÇO: EM FRENTE À QUADRA 27, S/N - BAIRRO PARQUE PIAUÍ

TÍTULO DO DESENHO: PLANTA BAIXA - CONSTRUTIVA

MUNICÍPIO: TERESINA - PI

DESENHO: RAFAELA ROCHA SOARES

DESENHO: ARQ

PRANCHA: 03/07

ESCALA: 1/100

REVISÃO: ---

PROPRIETÁRIO:

ENGENHEIRO(A) RESPONSÁVEL:

ZONA: URBANA

FASE: PROJETO ARQUITETÔNICO BÁSICO

DATA: JULHO / 2021



PLANTA BAIXA - MAPA DE INTERVENÇÕES
ESCALA : 1/125

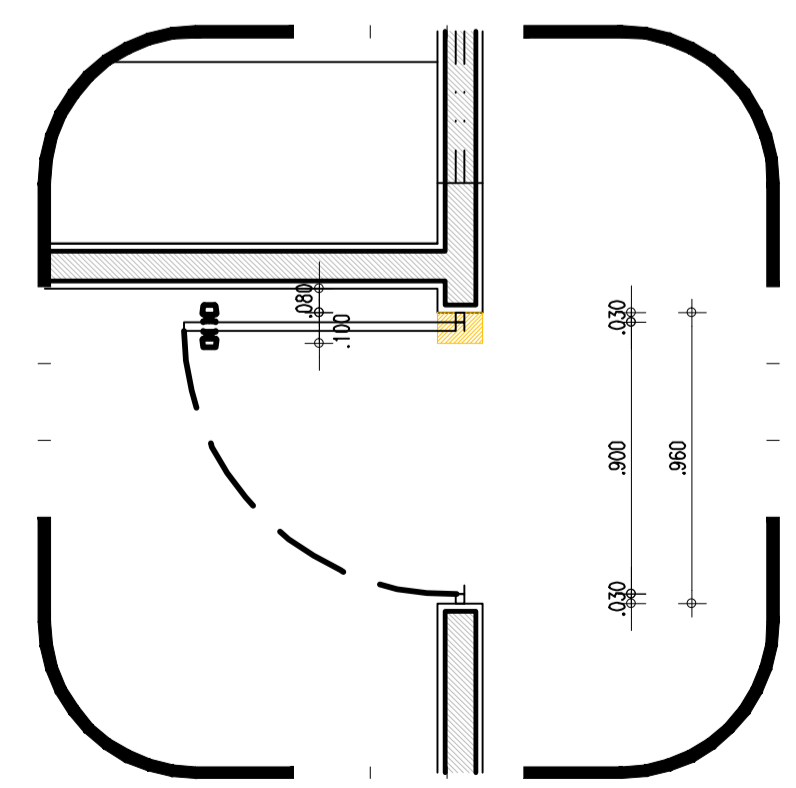

DETALHE A - PLANTA BAIXA
ESCALA : 1/25

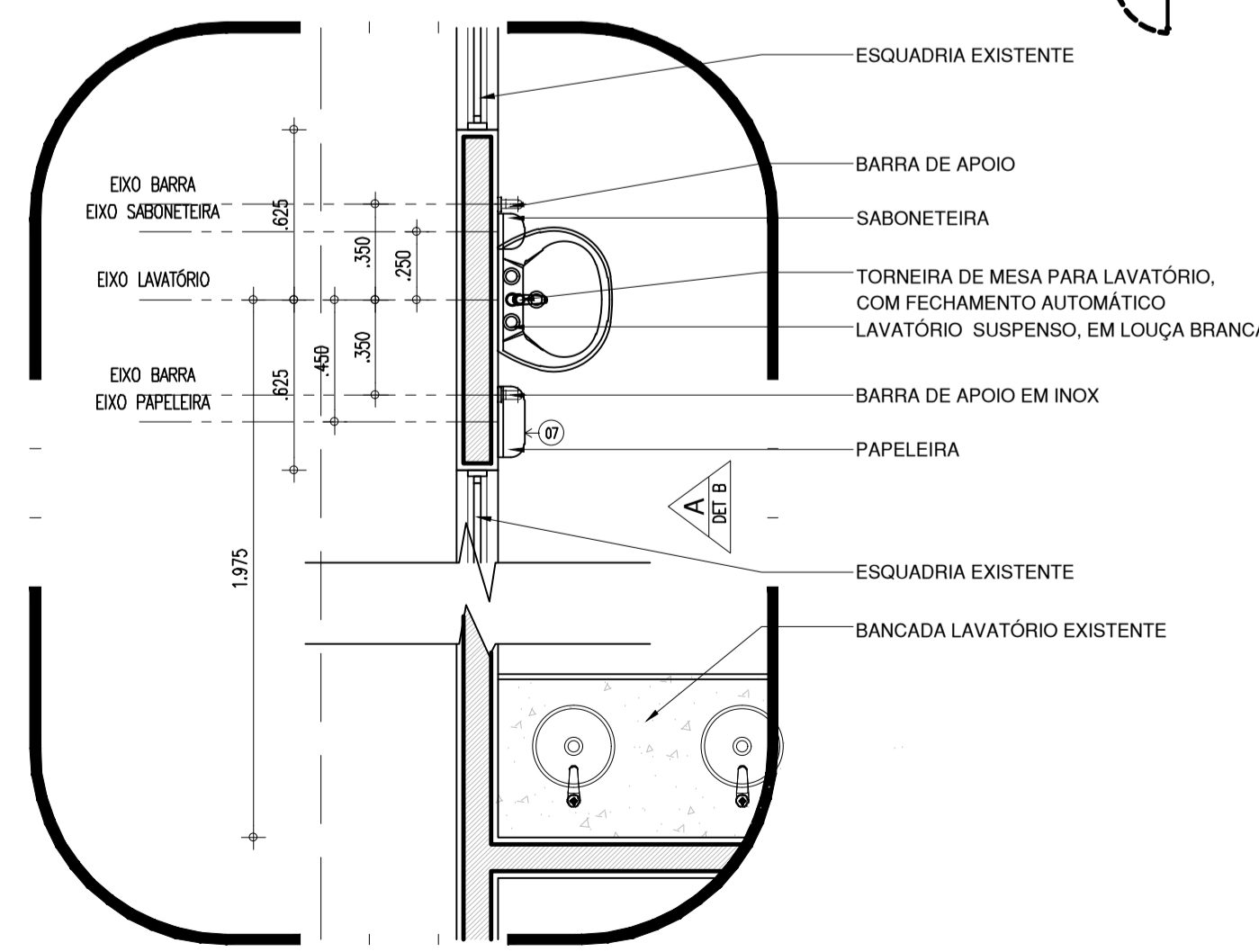

DETALHE B - PLANTA BAIXA
ESCALA : 1/25

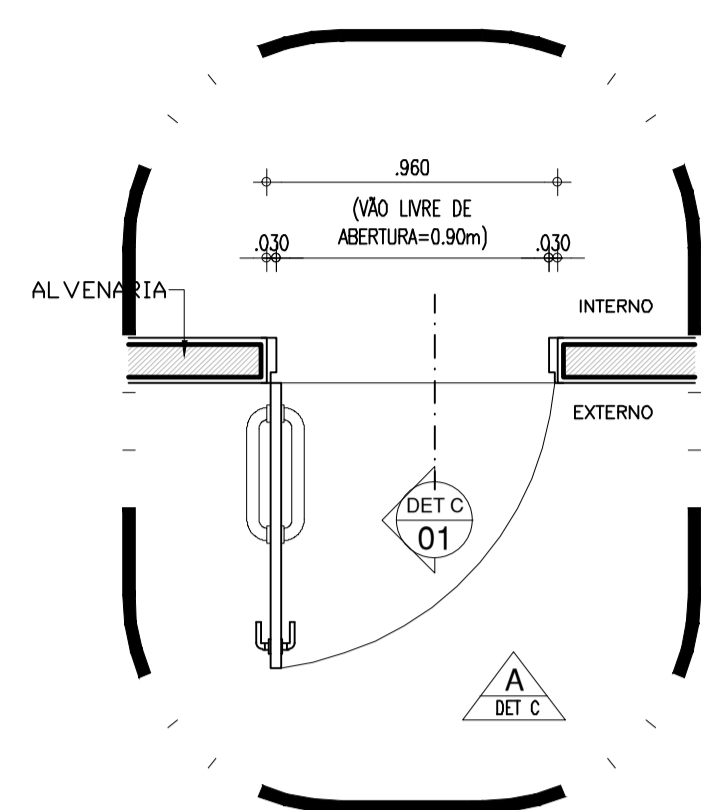
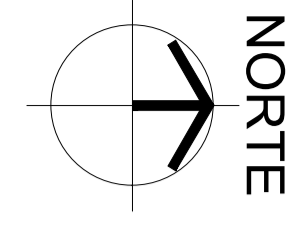

DETALHE C (P5) - PLANTA BAIXA
ESCALA : 1/75

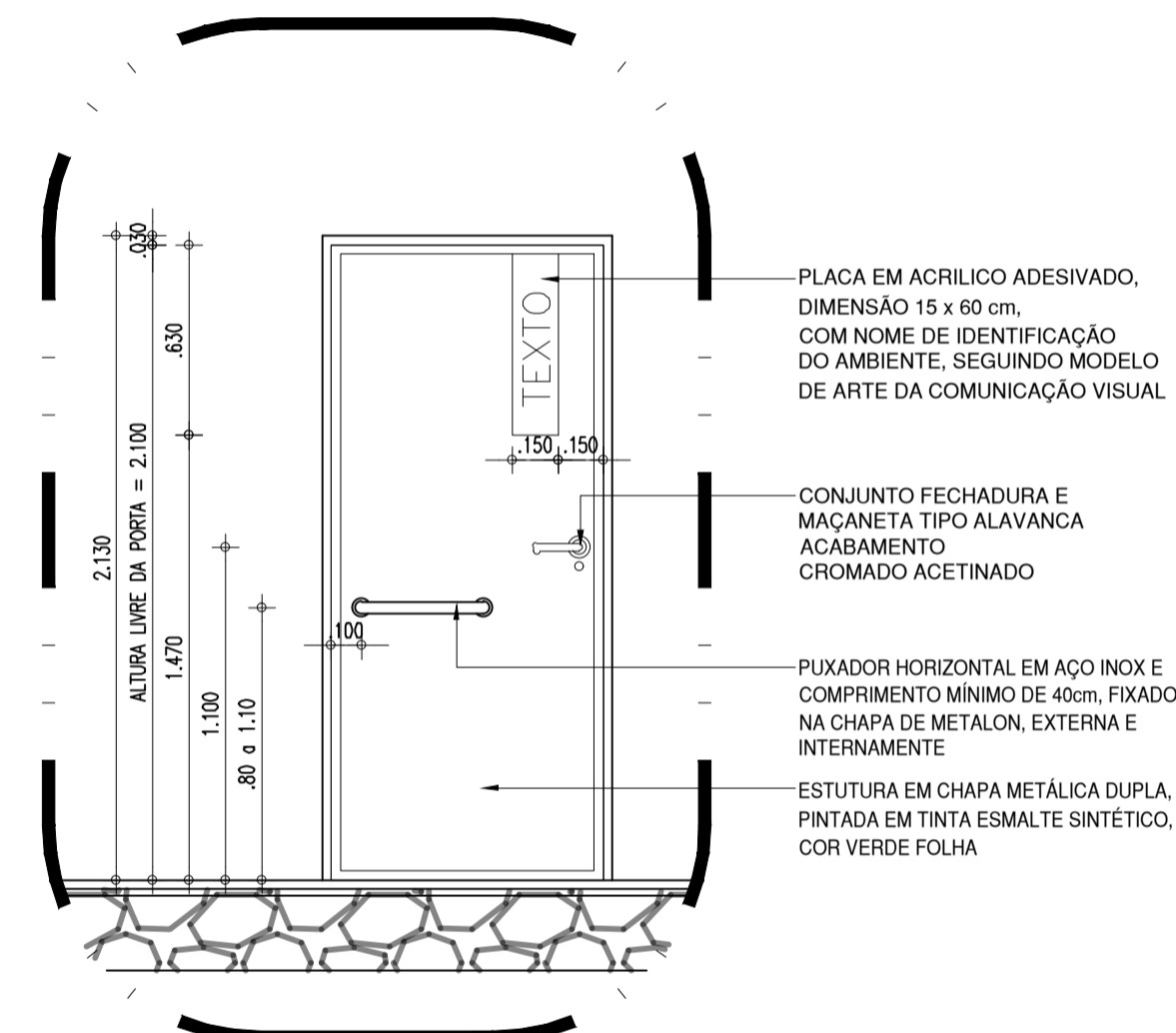

DETALHE C (P5) - VISTA A
ESCALA : 1/75

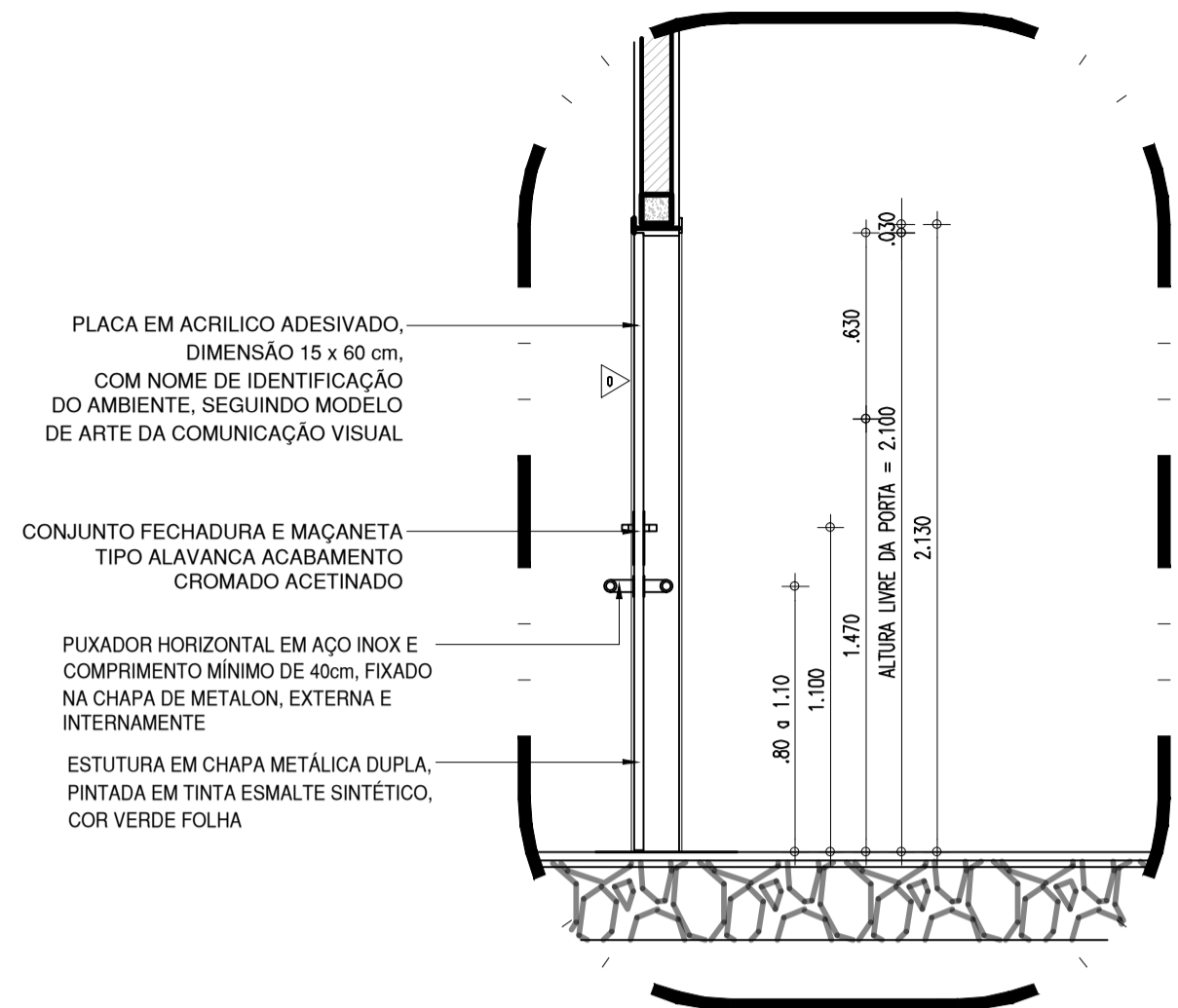

DETALHE C (P5) - CORTA 01
ESCALA : 1/75

LEGENDA DE INTERVENÇÕES / CONSTRUÇÃO / DEMOLIÇÃO	
IDENTIFICAÇÃO	DESCRIÇÃO
	ÁREA SEM INTERVENÇÃO
	INTERVENÇÃO TIPO 01 (demanda: revisão de impermeabilização e repintura da laje)
	INTERVENÇÃO TIPO 02 (demanda: ajustes de instalações elétrica, lógica, de antena, de vídeo e som para recebimento dos equipamentos da sala de meditação tecnológica, criação do forro de PVC existente para colocação de gradil de segurança acima da altura do forro [DETALHE C], realocação do forro de PVC na mesma altura e troca de porta de entrada para uma acessível e no mesmo modelo das existentes)
	INTERVENÇÃO TIPO 03 (demanda: remoção do forro de PVC existente para colocação de gradil de segurança acima da altura do forro [DETALHE C], realocação do forro de PVC na mesma altura, revisão das instalações elétricas para os computadores e instalação de ponto elétrico, lógico e de vídeo [para projetor a ser fixado no teto/forro])
	INTERVENÇÃO TIPO 04 (demanda: remoção do forro de PVC existente, no laboratório de ciências, para colocação de gradil de segurança acima da altura do forro [DETALHE C], realocação do forro de PVC na mesma altura, revisão das instalações hidrosanitárias e verificação sobre estabilidade estrutural da região devido a ocorrência de rachaduras)
	INTERVENÇÃO TIPO 05 (demanda: verificação sobre estabilidade estrutural da região devido a ocorrência de rachaduras)
	INTERVENÇÃO TIPO 06 (demanda: revisão do sistema de esgotamento sanitário)
	INTERVENÇÃO TIPO 07 (demanda: acréscimo de lavatório acessível)
	ALVENARIA CERÂMICA EXISTENTE
	ALVENARIA CERÂMICA A SER DEMOLIDA ATÉ ALTURA DE PORTA
	ALVENARIA CERÂMICA A SER CONSTRUÍDA

NOTAS:
1. NECESSÁRIO UMA DEDETIZAÇÃO GERAL NA UNIDADE, ANALISAR SOBRE A EXISTÊNCIA DE FOCO DE CUPIM NO LOTE.

HISTÓRICO		
ALTERAÇÃO	REVISÃO	DATA
1.		
2.		
3.		
4.		
5.		

ARQUITETO(A): Rafaela Rocha Soares K20083-5	ENGENHEIRO(A) RESPONSÁVEL:	PROPRIETÁRIO:
---	----------------------------	---------------



GOVERNO DO ESTADO DO PIAUÍ

SEDUC - SECRETARIA DE ESTADO DA EDUCAÇÃO

19º GRE - U. E. ANTÔNIO MARIA MADEIRA

DEPARTAMENTO: UNIDADE DE GESTÃO DA REDE FÍSICA

TÍTULO DO PROJETO: PROJETO DE REFORMA

ENDEREÇO DO SERVIÇO: EM FRENTE À QUADRA 27, S/N - BAIRRO PARQUE PIAUÍ

TÍTULO DO DESENHO: PLANTA BAIXA - MAPA DE INTERVENÇÕES e DETALHES

MUNICÍPIO: TERESINA - PI

ZONA: URBANA

DESENHO: RAFAELA ROCHA SOARES

FASE: PROJETO ARQUITETÔNICO BÁSICO

DATA: JULHO / 2021

DESENHO: ARQ

PRANCHA: 04/07

ESCALA: INDICADA

REVISÃO: ---

COR PENA
07 0,1
yellow 07 0,2
green 07 0,3
cyan 07 0,4
blue 07 0,5
magenta 07 0,6
white 07 0,7
DB 07 0,8
40 40 0,1
94 94 0,1
240 240 0,1
253 253 0,1

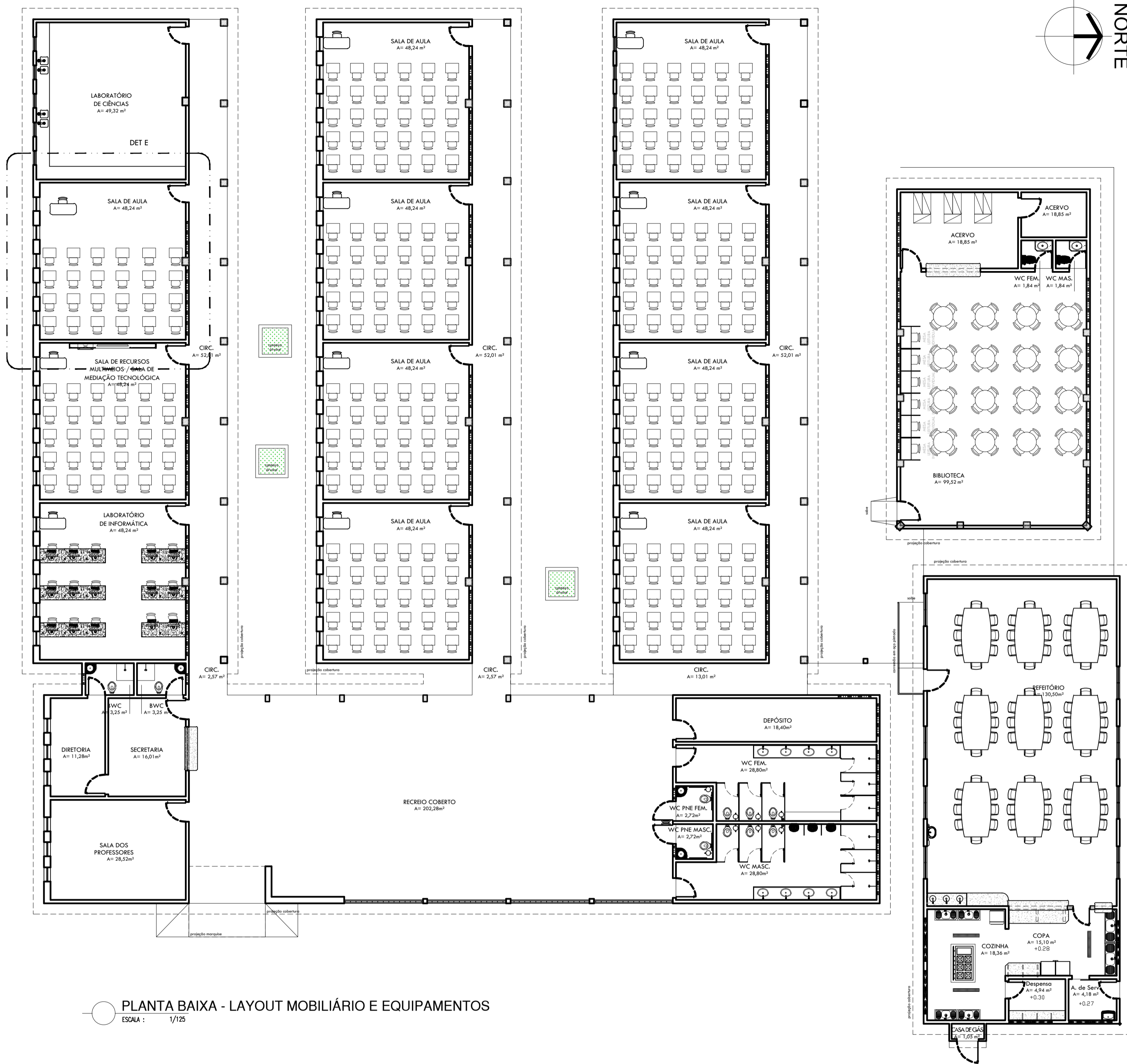

PLANTA BAIXA - LAYOUT MOBILIÁRIO E EQUIPAMENTOS
ESCALA : 1/125

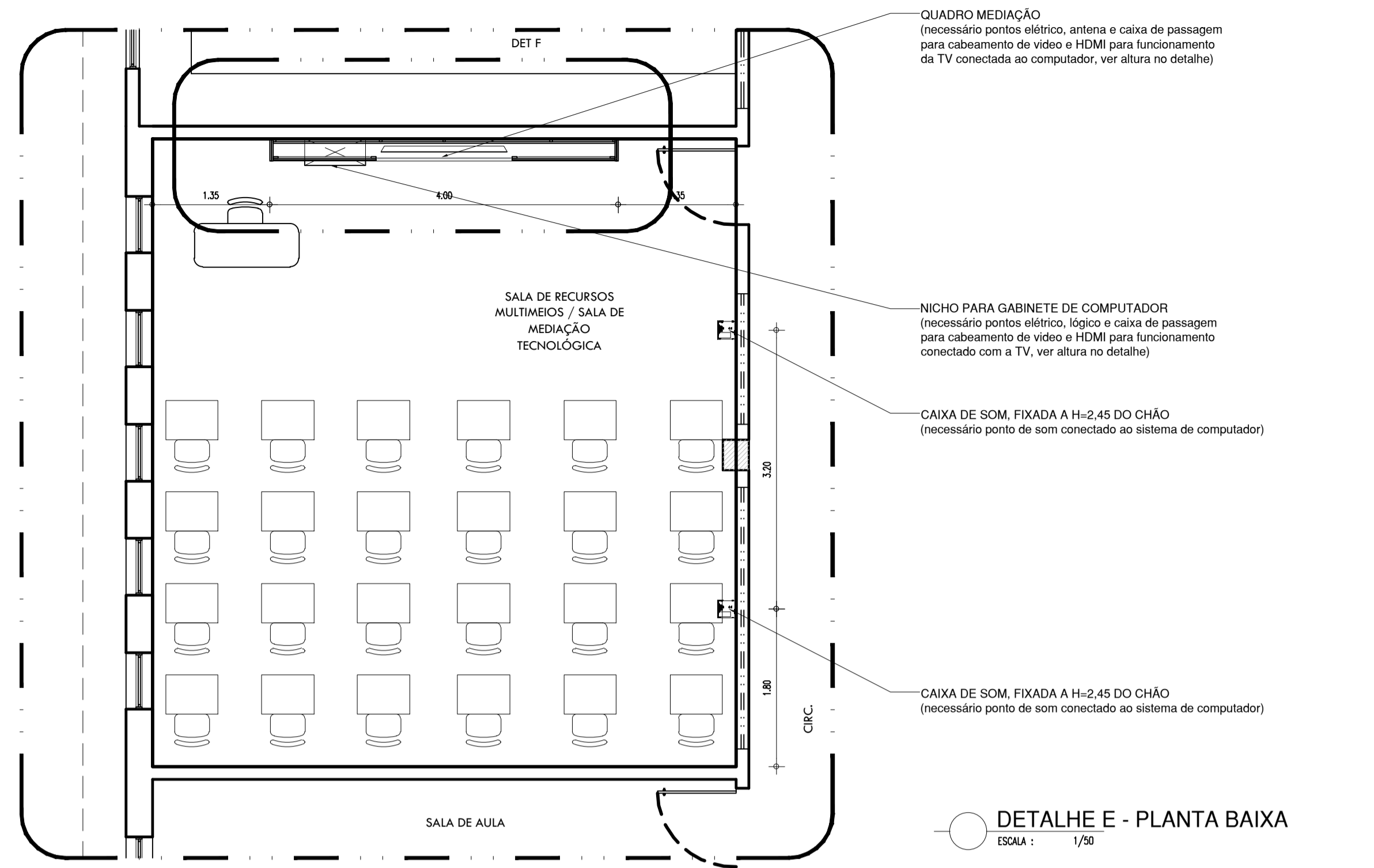

DETALHE E - PLANTA BAIXA
ESCALA : 1/50

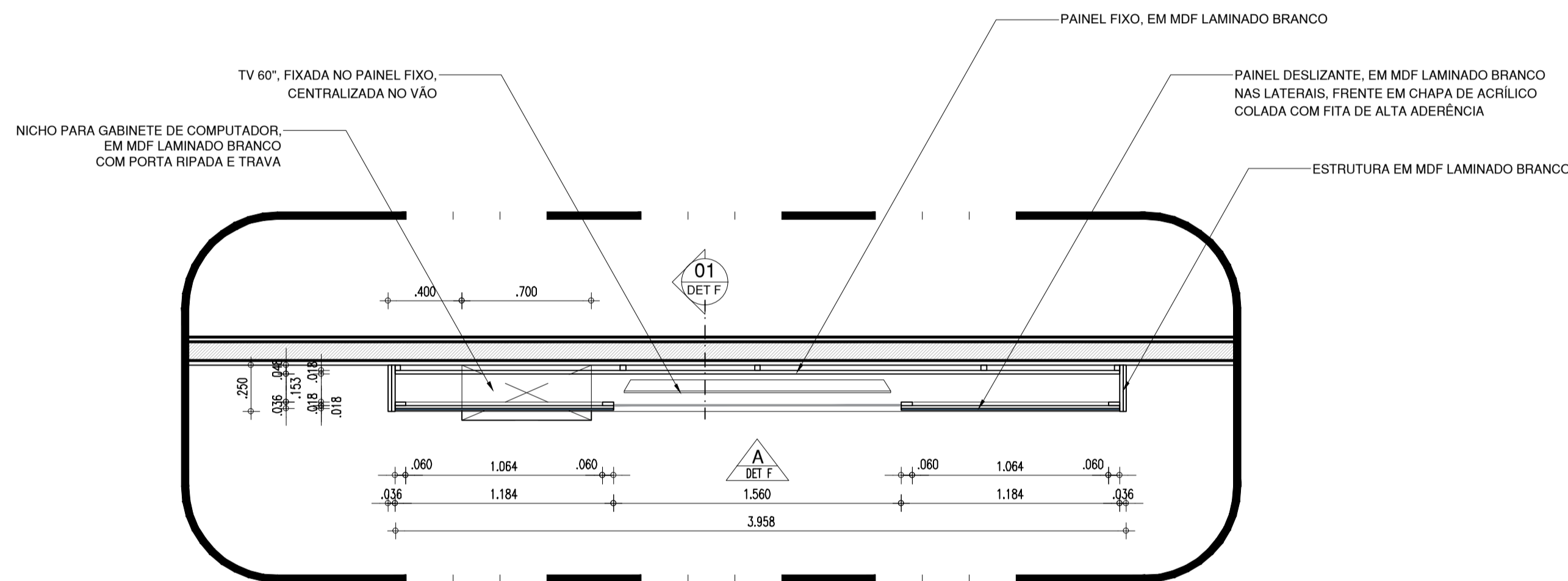

DETALHE F (quadro sala de mediação) - PLANTA BAIXA
ESCALA : 1/25

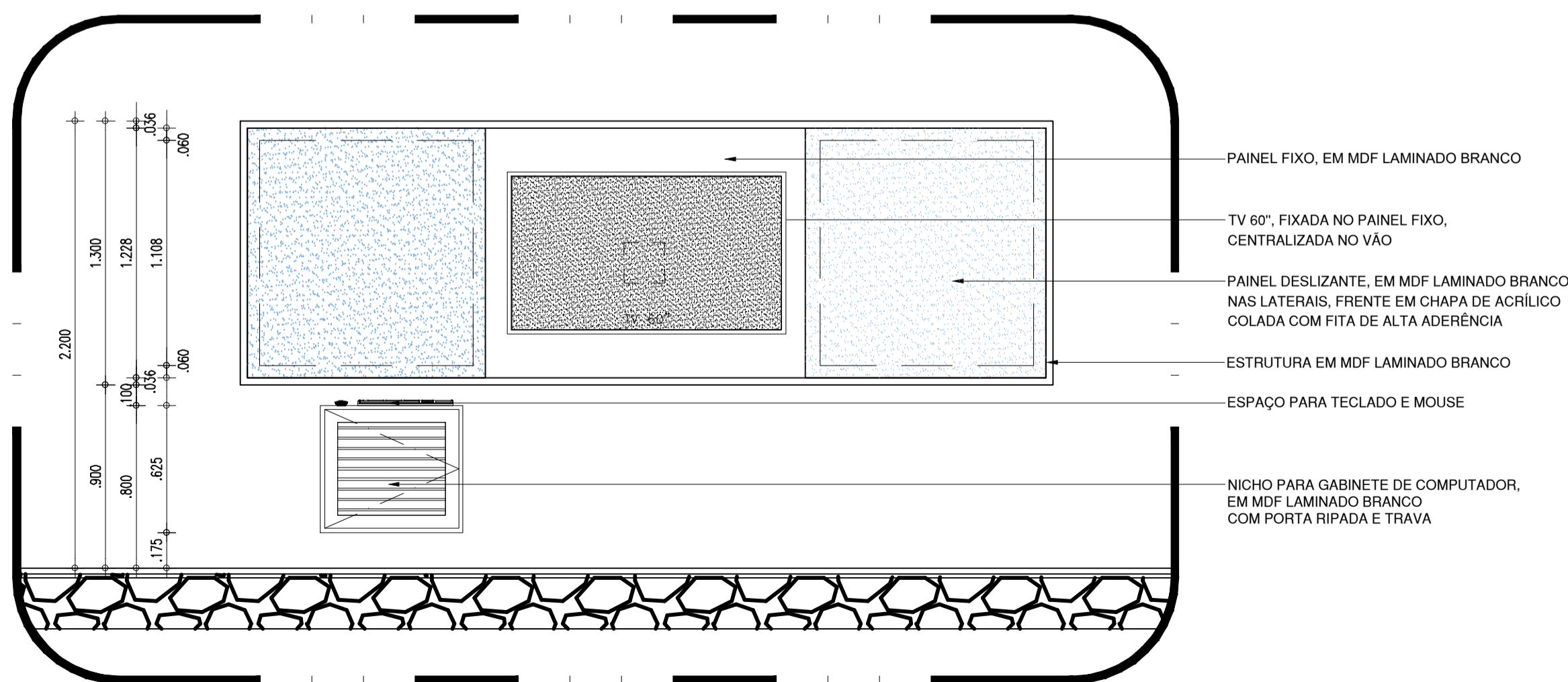

DETALHE F (quadro sala de mediação) - VISTA A
ESCALA : 1/25

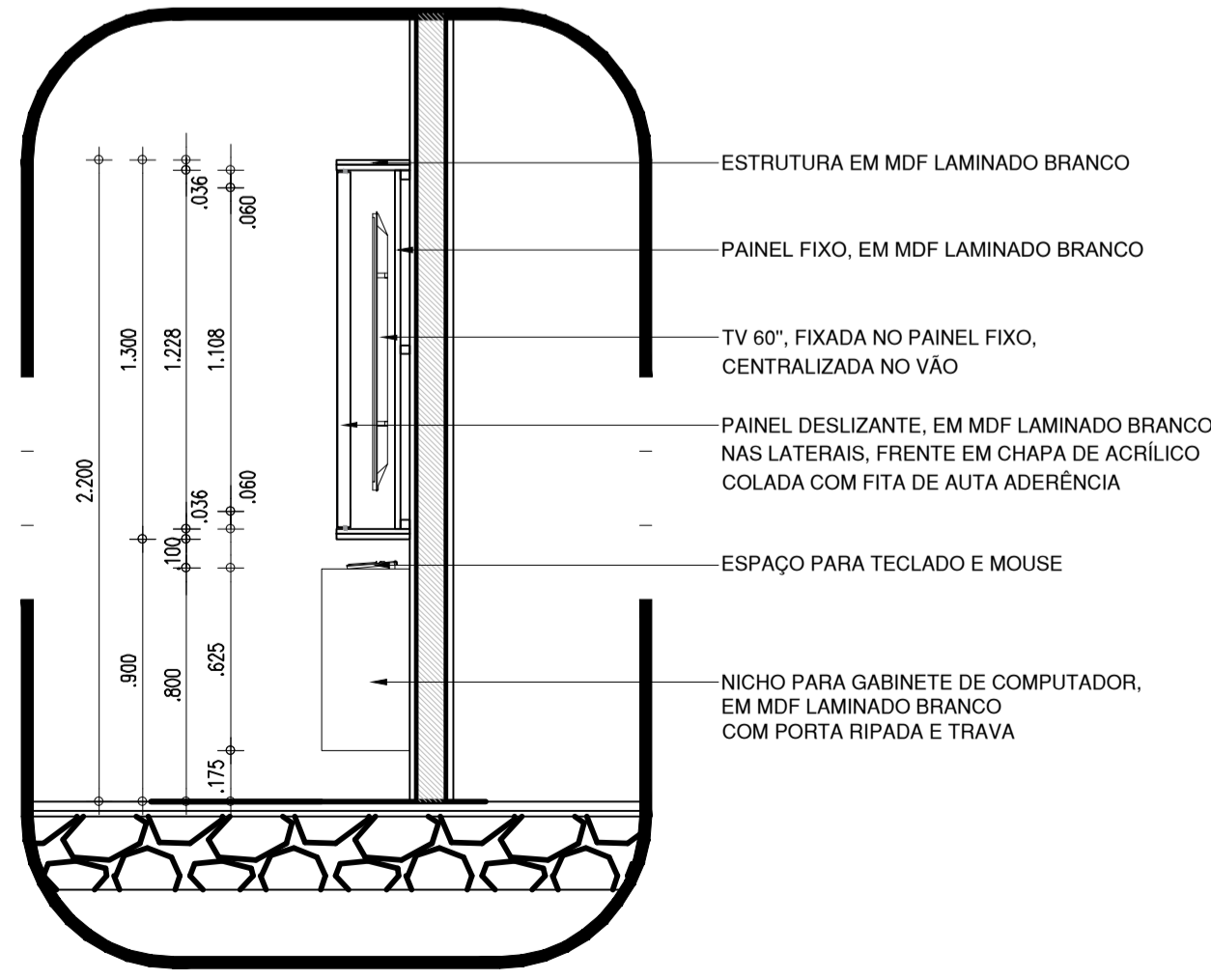

DETALHE F (quadro sala de mediação) - CORTE 01
ESCALA : 1/25

HISTÓRICO		
ALTERAÇÃO	REVISÃO	DATA
1.		
2.		
3.		
4.		
5.		
ARQUITETO(A): Rafaela Rocha Soares #22083-5	ENGENHEIRO(A) RESPONSÁVEL:	PROPRIETÁRIO:



GOVERNO DO ESTADO DO PIAUÍ

SEDUC - SECRETARIA DE ESTADO DA EDUCAÇÃO
19º GRE - U. E. ANTÔNIO MARIA MADEIRA

DEPARTAMENTO: UNIDADE DE GESTÃO DA REDE FÍSICA	DESENHO: ARQ
TÍTULO DO PROJETO: PROJETO DE REFORMA	PRANCHA: 05/07
ENDEREÇO DO SERVIÇO: EM FRENTE À QUADRA 27, S/N - BAIRRO PARQUE PIAUÍ	ESCALA: INDICADA
TÍTULO DO DESENHO: PLANTA BAIXA LAYOUT - MOBILIÁRIO E EQUIPAMENTOS e DETALHES	REVISÃO: ---
MUNICÍPIO: TERESINA - PI	ZONA: URBANA
DESENHO: RAFAELA ROCHA SOARES	FASE: PROJETO ARQUITETÔNICO BÁSICO
	DATA: JULHO / 2021

COR PENA
07 0,1
red 07 0,2
yellow 07 0,2
green 07 0,2
cyan 07 0,2
blue 07 0,2
magenta 07 0,2
white 07 0,1
06 0,1
40 0,1
04 0,1
240 0,1
253 0,1

COR PENA
red 07 0.1
yellow 07 0.2
green 07 0.3
cyan 07 0.4
blue 07 0.5
magenta 07 0.6
white 07 0.7
08 0.8
40 0.9
94 1.0
240 1.1
253 1.2

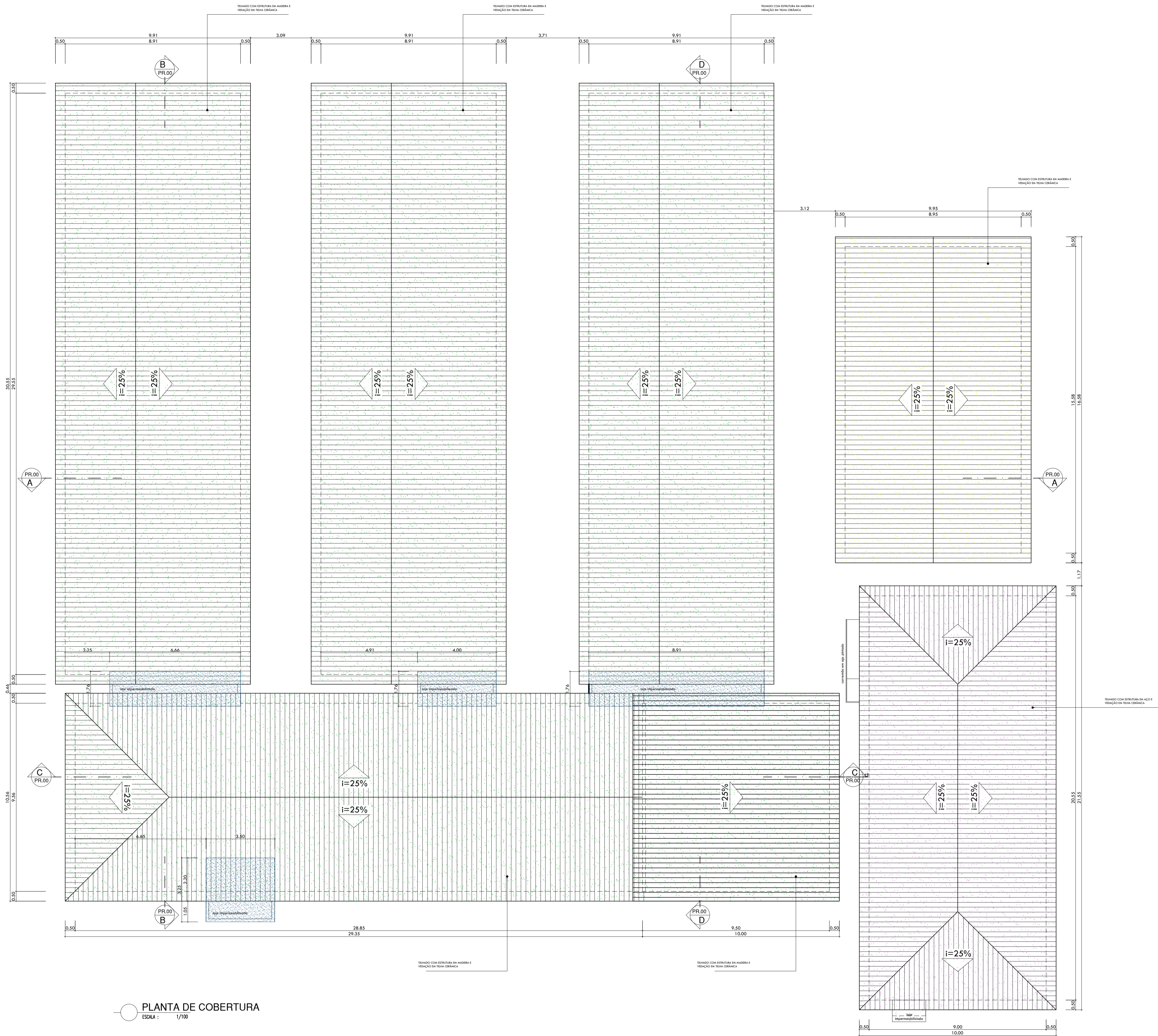

PLANTA DE COBERTURA
ESCALA : 1/100

LEGENDA DE CONSTRUÇÃO E DEMOLIÇÃO	
IDENTIFICAÇÃO	DESCRIÇÃO
	TELHADO EXISTENTE, ESTUTURA EM MADEIRA E COBERTURA EM TELHA CERÂMICA (demanda de revisão de telhamento)
	TELHADO EXISTENTE, ESTUTURA EM AÇO E COBERTURA EM TELHA CERÂMICA (demanda de revisão de telhamento)
	LAJE IMPERMEABILIZADA EXISTENTE (sem demanda de revisão)
	LAJE IMPERMEABILIZADA EXISTENTE (demanda de revisão de impermeabilização e repintura da parte visível)

- NOTAS:
- COTAS EM METROS.
 - MEDIDAS EM COTAS PREVALECEM SOBRE O DESENHO.

HISTÓRICO		
ALTERAÇÃO	REVISÃO	DATA
1.		
2.		
3.		
4.		
5.		

ARQUITETO(A): Rafaela Rocha Soares #22083-5	ENGENHEIRO(A) RESPONSÁVEL:	PROPRIETÁRIO:
---	----------------------------	---------------



GOVERNO DO ESTADO DO PIAUÍ

SEDUC - SECRETARIA DE ESTADO DA EDUCAÇÃO

19º GRE - U. E. ANTÔNIO MARIA MADEIRA

DEPARTAMENTO:
UNIDADE DE GESTÃO DA REDE FÍSICA

TÍTULO DO PROJETO:
PROJETO DE REFORMA

ENDEREÇO DO SERVIÇO:
EM FRENTE À QUADRA 27, S/N - BAIRRO PARQUE PIAUÍ

TÍTULO DO DESENHO:
PLANTA DE COBERTURA

MUNICÍPIO:
TERESINA - PI

DESENHO:
RAFAELA ROCHA SOARES

DESENHO:
ARQ

PRANCHA:
06/07

ESCALA:
1/100

REVISÃO:
--

ZONA:
URBANA

DATA:
JULHO / 2021

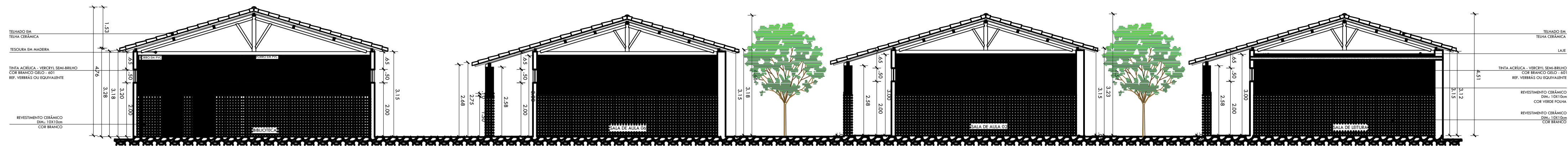

CORTE A.A
ESCALA : 1/100

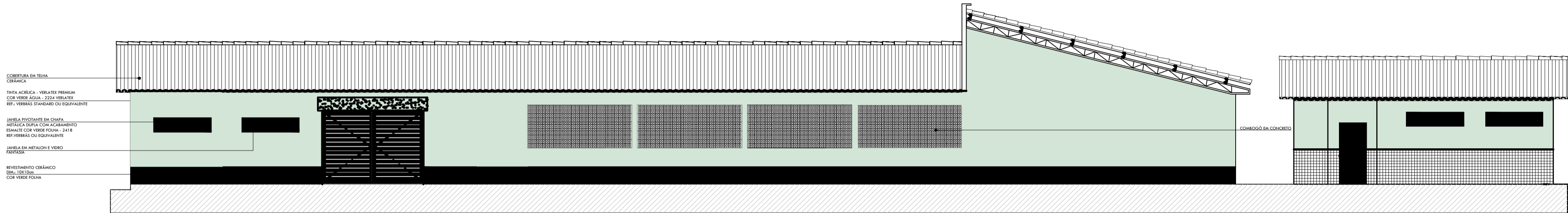

22 FACHADA 1
ESCALA : 1/100

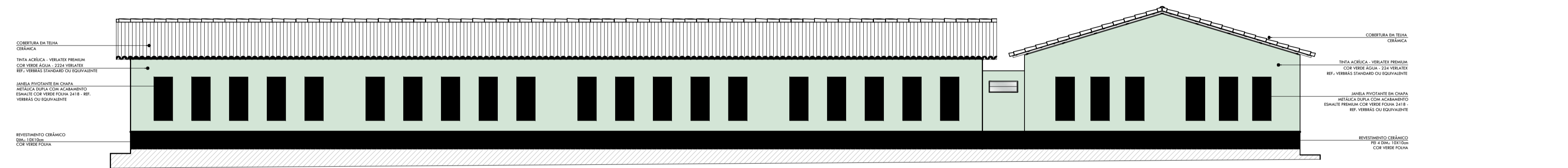

FACHADA 2
ESCALA : 1/100

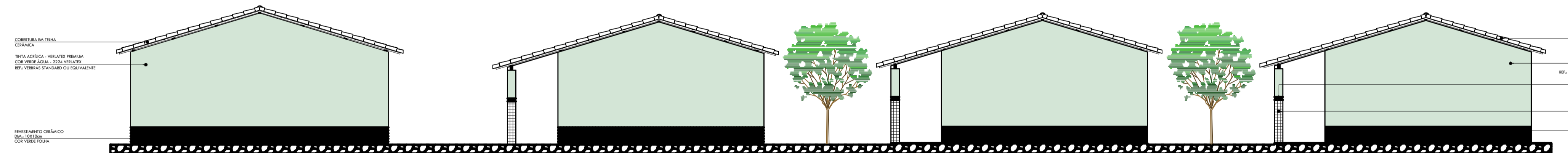

FACHADA 3
ESCALA : 1/100

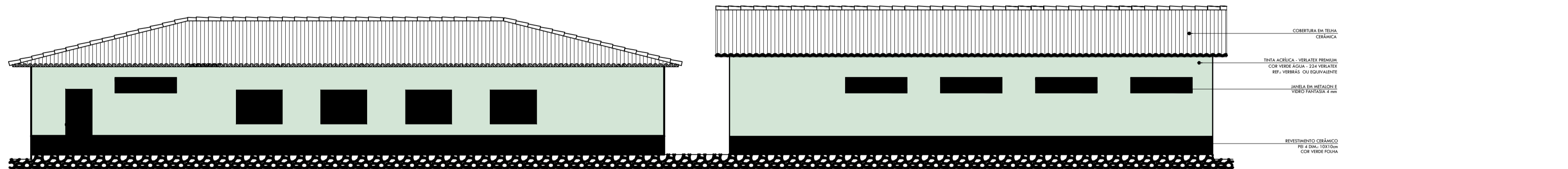

FACHADA 4
ESCALA : 1/100

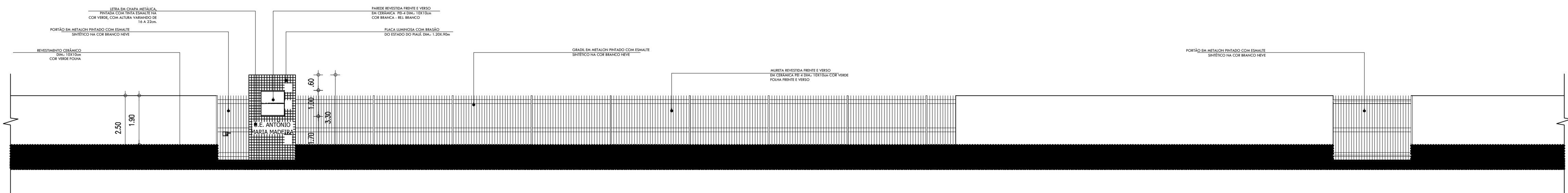

FACHADA MURO FRONTAL
ESCALA : 1/100

COR PENA
07 0.1
red 07 0.2
yellow 07 0.3
green 07 0.4
cyan 07 0.5
blue 07 0.6
magenta 07 0.7
white 07 0.8
04 0.9
40 0.1
94 0.1
240 0.1
253 0.1

HISTÓRICO		
ALTERAÇÃO	REVISÃO	DATA
1.		
2.		
3.		
4.		
5.		

ARQUITETO(A): Rafaela Rocha Soares #25063-5	ENGENHEIRO(A) RESPONSÁVEL:	PROPRIETÁRIO:
---	----------------------------	---------------

 GOVERNO DO ESTADO DO PIAUÍ	
SEDUC - SECRETARIA DE ESTADO DA EDUCAÇÃO 19º GRE - U. E. ANTÔNIO MARIA MADEIRA	
DEPARTAMENTO: UNIDADE DE GESTÃO DA REDE FÍSICA	DESENHO: ARQ
TÍTULO DO PROJETO: PROJETO DE REFORMA	PRANCHA: 07/07
ENDEREÇO DO SERVIÇO: EM FRENTE À QUADRA 27, S/N - BAIRRO PARQUE PIAUÍ	ESCALA: INDICADA
TÍTULO DO DESENHO: CORTE e FACHADAS	REVISÃO: ---
MUNICÍPIO: TERESINA - PI	ZONA: URBANA
DESENHO: RAFAELA ROCHA SOARES	FASE: PROJETO ARQUITETÔNICO BÁSICO
DATA: JULHO / 2021	